

# GUIA PRÁTICO

## PARA SOLICITAÇÃO DE ACESSO AO PAINEL

O Painel de Contratos disponibiliza informações consolidadas sobre os contratos celebrados pelos órgãos e entidades estaduais, permitindo o acompanhamento da gestão contratual sob as perspectivas estratégica, tática e operacional, subsidiando a formulação de políticas públicas, o fortalecimento dos controles e o aprimoramento da gestão dos contratos administrativos.

### PASSO 1: NO E-DOCS, ACESSE A OPÇÃO "FORMULÁRIO DO E-FLOW":

### PASSO 2: PESQUISE E SELECIONE O FORMULÁRIO DENOMINADO "SEGER - FORMULÁRIO PARA ACESSO AOS PAINÉIS DE INTELIGÊNCIA ANALÍTICA":

### 3. PREENCHA TODOS OS CAMPOS, ATENTANDO-SE PARA O SEGUINTE:

#### A) NO PRIMEIRO CAMPO, SELECIONE O PAPEL QUE SERÁ UTILIZADO PARA CAPTURAR O DOCUMENTO DA TAREFA NO E-DOCS;

## B) PREENCHA TODOS OS CAMPOS **OBRIGATÓRIOS**.

### Aviso sobre o uso dos Painéis de Inteligência Analítica

O acesso aos painéis de Inteligência Analítica da SEGER é pessoal, intransferível e restrito às atribuições funcionais do usuário. Ao solicitar criação, alteração ou desativação de acesso, o usuário declara ciência de que as informações disponibilizadas são institucionais, podendo conter dados estratégicos, sigilosos e pessoais, sujeitos à Lei nº 13.709/2018 (LGPD) e demais normas de segurança e confidencialidade da Administração Pública.

Nome do Servidor \*

Número Funcional (Matrícula) \*

Secretaria \*

Setor \*

Cargo / Função \*

Vínculo Empregatício \*

- Efetivo  
 Comissionado

E-mail Institucional \*

Telefone para Contato \*

Celular  ( ) \_\_\_\_-\_\_\_\_

## C) NO CAMPO **"TIPO DE SOLICITAÇÃO"**, ESCOLHA A OPÇÃO **"CRIAÇÃO DE ACESSO"**;

Tipo de Solicitação \*

- Criação de Acesso  
 Alteração de Acesso  
 Revogação de Acesso

## D) NO CAMPO **"PAINÉIS DE INTELIGÊNCIA ANALÍTICA PARA A GESTÃO ADMINISTRATIVA"**, ESCOLHA AS OPÇÕES **"PAINEL ESTRATÉGICO, PAINEL DE CONTROLE DE EXECUÇÃO E PAINEL TÁTICO"**;

### Painéis de Inteligência Analítica para a Gestão Administrativa

Gestão de Convênios – Painel de Secretarias do Estado

Gestão de Contratos – Painel Estratégico

Gestão de Contratos – Painel de Controle de Execução

Gestão de Contratos – Painel Tático

## E) AO FINAL, MARQUE O ITEM REFERENTE À **DECLARAÇÃO**;

Declaro que li, compreendi e concordo integralmente com os termos e condições aqui estabelecidos, assumindo todas as responsabilidades decorrentes do uso das credenciais de acesso que me forem confiadas. \*

4. CONFIRA AS INFORMAÇÕES APRESENTADAS E, ESTANDO CORRETAS, CLIQUE EM “**PROSSEGUIR**” E, EM SEGUIDA, CLIQUE EM “**SIM**” NA MENSAGEM DE CONFIRMAÇÃO QUE APARECERÁ.:

O formulário será automaticamente encaminhado ao seu gestor imediato. Após a aprovação por este, a SEGER providenciará a liberação do acesso, e você receberá um **e-mail** com as informações de **login e senha**.

# ACESSO AO PAINEL:

**PASSO 1:** ACESSE O SITE DA SEGER: [HTTPS://SEGER.ES.GOV.BR/](https://seger.es.gov.br/)

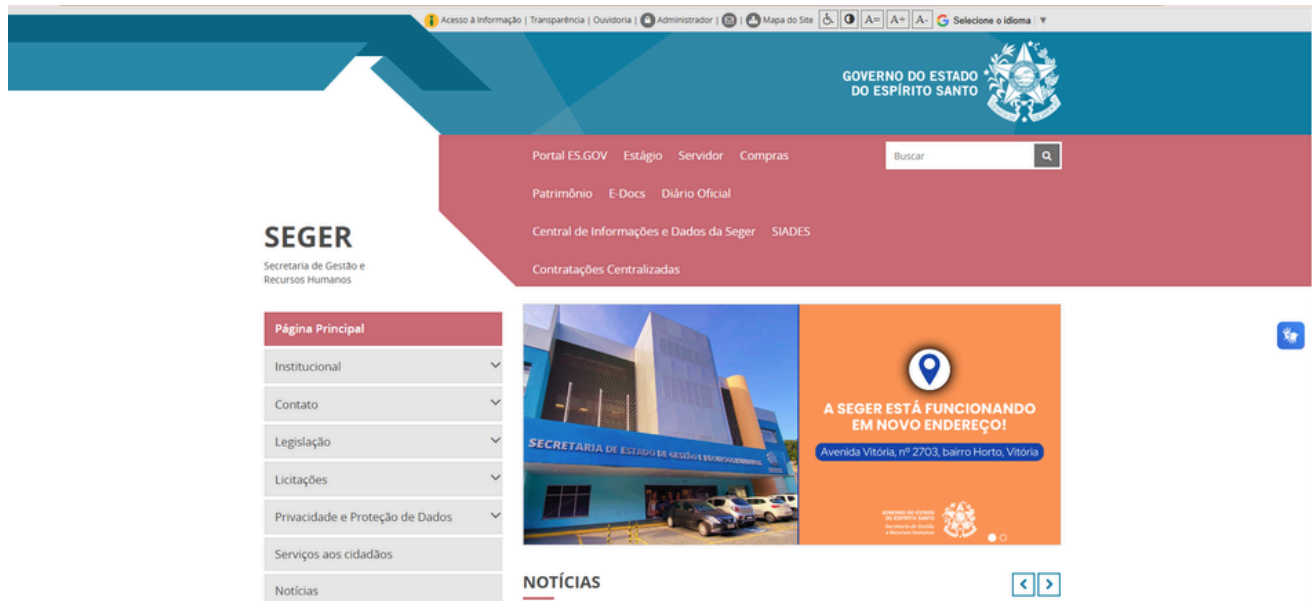

**PASSO 2:** CLIQUE NA OPÇÃO "CENTRAL DE INFORMAÇÕES E DADOS DA SEGER".

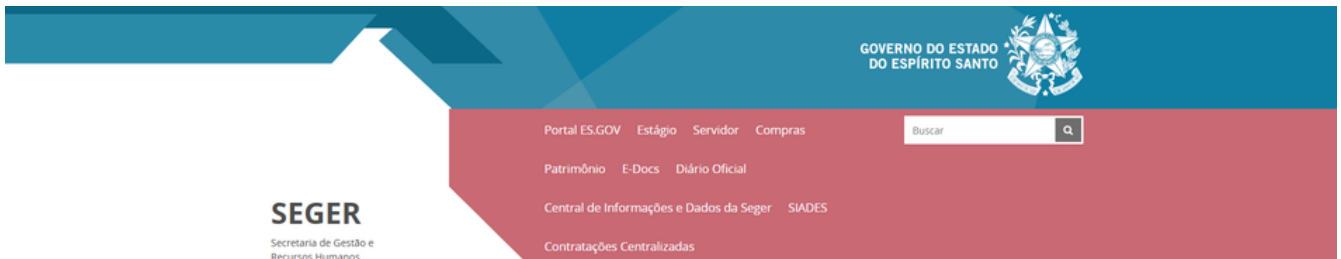

**PASSO 3:** NA OPÇÃO "SUBAD" CLIQUE EM "ACESSAR".

**PASSO 4:** NESTA PÁGINA, DEVEM SER INFORMADAS AS CREDENCIAIS QUE FORAM RECEBIDAS E-MAIL, ENVIADO APÓS A APROVAÇÃO DO FORMULÁRIO DE SOLICITAÇÃO DE ACESSO REALIZADO VIA E-DOCS. APÓS INFORMADAS AS CREDENCIAIS, CLIQUE EM **“CONECTAR”**.

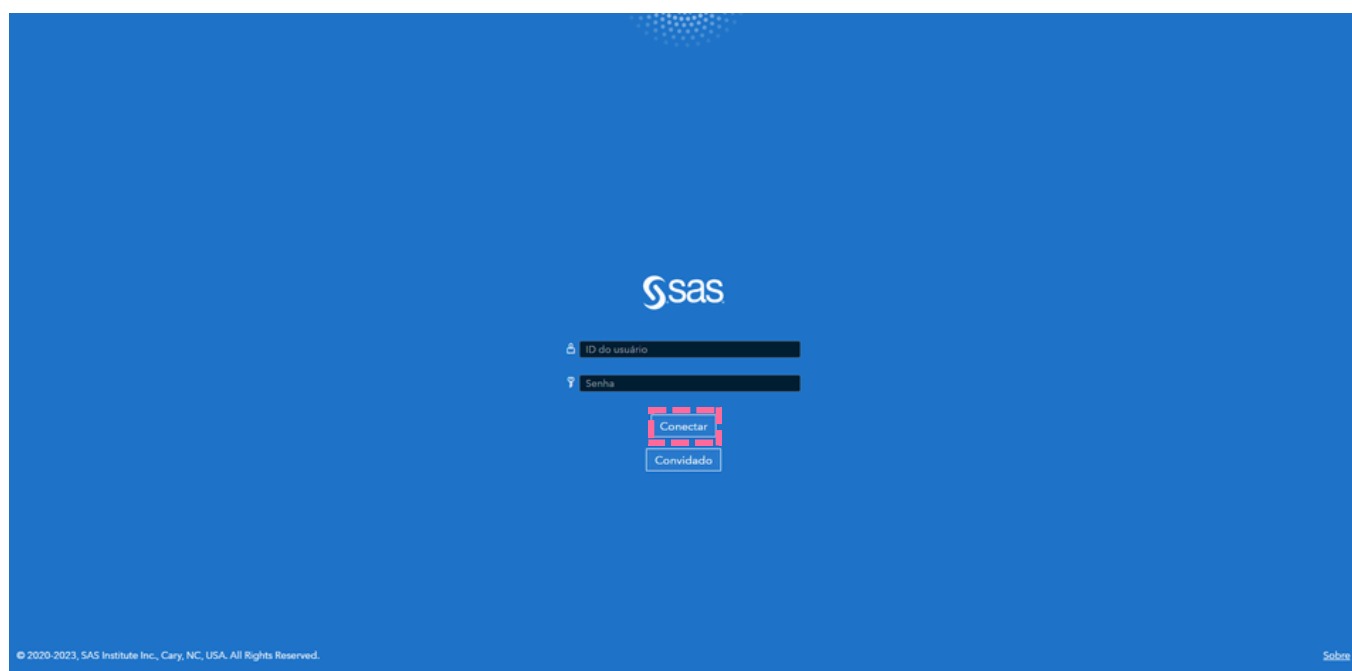

**PASSO 5:** APÓS REALIZAR O **LOGIN** E SER REDIRECIONADO PARA ESTA PAGINA, NA OPÇÃO **“GESTÃO DE CONTRATOS”**, CLIQUE EM **“ACESSAR GRUPO DE PAINÉIS”**.

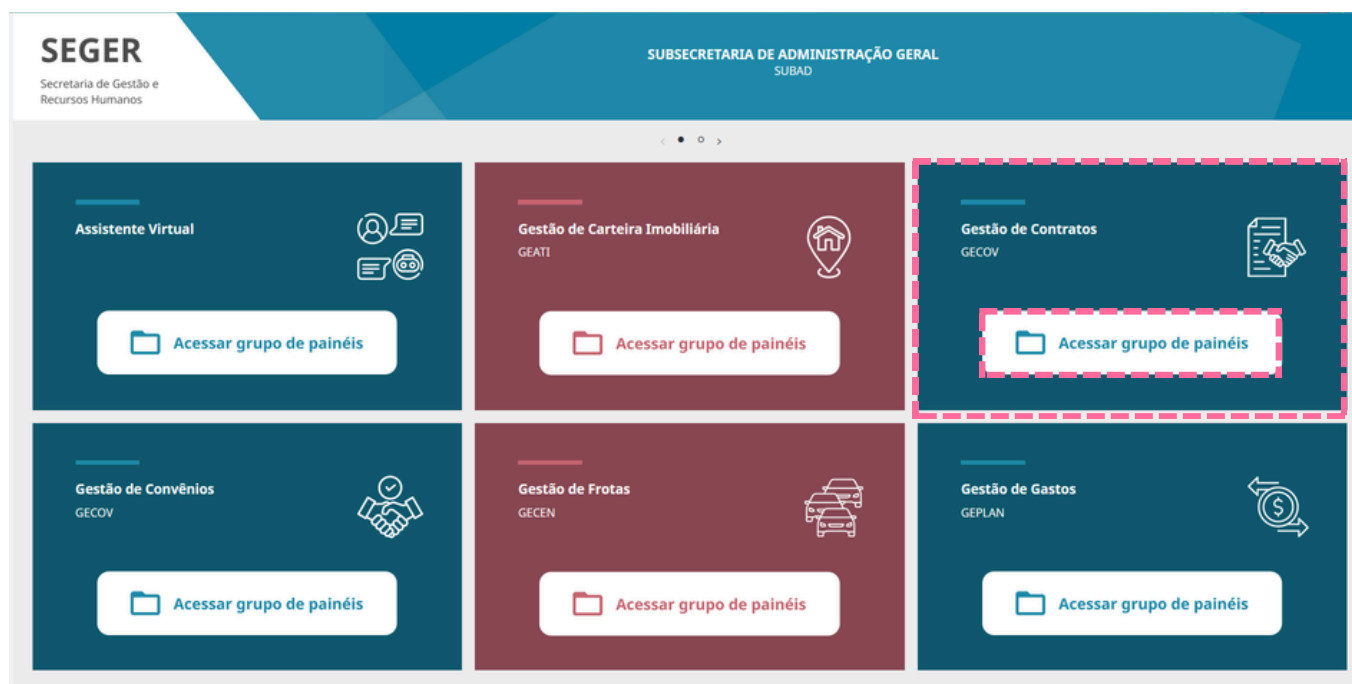

DESEJAMOS QUE ESSA FERRAMENTA CONTRIBUA PARA TORNAR SUA ROTINA DE GESTÃO DE CONTRATOS MAIS PRÁTICA E EFICIENTE.

EM CASO DE **DÚVIDAS**, ENTRE EM CONTATO COM A SUBGERÊNCIA DE CONTRATOS (SUBCONT), DA SEGER PELO **TELEFONE: (27) 3636-5211**.

